SCHÖNUNGSMITTEL

ORIGIN RED

Komplex auf PVP/PVI-Basis mit adsorbierenden und chelatbildenden Eigenschaften für fruchtige, weiche Rotweine.

ROT WEIN | SANS ALLERGENE AF ALLERGEN FREE | VEG

Entgiftung des Milieus	**Eindämmung der negativen Auswirkungen von Brettanomyces**	**Oxidations-beständigkeit**

ÖNOLOGISCHE ZIELSETZUNGEN

- Chelatbildende Eigenschaften: Entfernung von Schwermetallen (Fe, Cu).
- Sorgt für eine reibungslose, rasche Vergärung.
- Reduzierung des Gehalts an Phenolsäuren, Vorstufen flüchtiger Phenole, die infolge der Entwicklung von Brettanomyces entstehen und leicht oxidationsfähig sind.
- Aufgrund seiner beiden Eigenschaften begrenzt es die Oxidation des Weins und verleiht ihm eine bessere Langlebigkeit.
- Enthaltene inaktivierte Trockenhefen verleihen den Weinen im Zuge ihrer Autolyse mehr Fülle und Struktur.

DOSAGE

20 bis 80 g/hL

Gesetzlich zulässige maximale Dosage gemäß den geltenden gesetzlichen Vorschriften:
250 g/hL

VERPACKUNG

1 KG
5 KG

LAGERUNG

Nicht angebrochene, original verschlossene Packungen lichtgeschützt an einem trockenen Ort aufbewahren, der frei von Gerüchen ist. Frostfrei lagern. Angebrochene Packungen rasch aufbrauchen.

Die vorstehenden Informationen entsprechen unserem aktuellen Kenntnisstand. Sie werden ohne Gewähr oder Haftung erteilt, da sich die Verwendungsbedingungen unserer Kontrolle entziehen. Sie entbinden den Anwender nicht von der Einhaltung der geltenden Gesetzgebung und den geltenden Sicherheitsangaben. Dieses Dokument ist Eigentum von SOFRALAB und darf ohne dessen Zustimmung nicht verändert werden.

SAS SOFRALAB
79, av. A.A. Thèvenet | CS 11031 - 51530 MAGENTA - France | Tél. : +33 3 26 51 29 30

GUT ZU WISSEN!

Chelatbildung:

Physikalisch-chemischer Prozess, bei dem ein Chelatkomplex, kurz Chelat, zwischen einem Liganden, dem so genannten Chelator (oder Chelatbildner) und einem Metallkation (oder -atom) gebildet wird.

→ Reaktion mit Schwermetallen

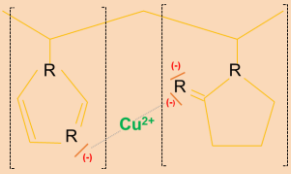

PVP/PVI
Der zentrale Wirkstoff

Adsorption:

Physikalisch-chemisches Phänomen, bei dem zwei Moleküle miteinander in Wechselwirkung treten und durch schwache Bindungskräfte aneinanderhaften.

→ Reaktion mit Phenolsäuren

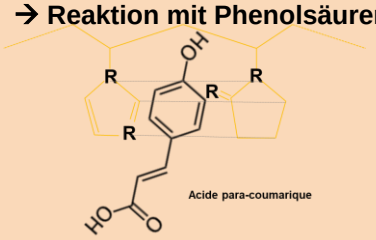

GEBRAUCHSANWEISUNG

ORIGIN RED in einer Menge Most auflösen, die dem 10-fachen seines Gewichts entspricht. Nach der Zugabe durch Umpumpen der kompletten Gebindemenge gut durchmischen.

Warnhinweis:
Produkt für önologische und ausschließlich gewerbliche Zwecke.
Gemäß den geltenden gesetzlichen Vorschriften anwenden.

VERSUCHSERGEBNISSE

Verminderung des Kupfergehalts durch Zugabe von ORIGIN RED.

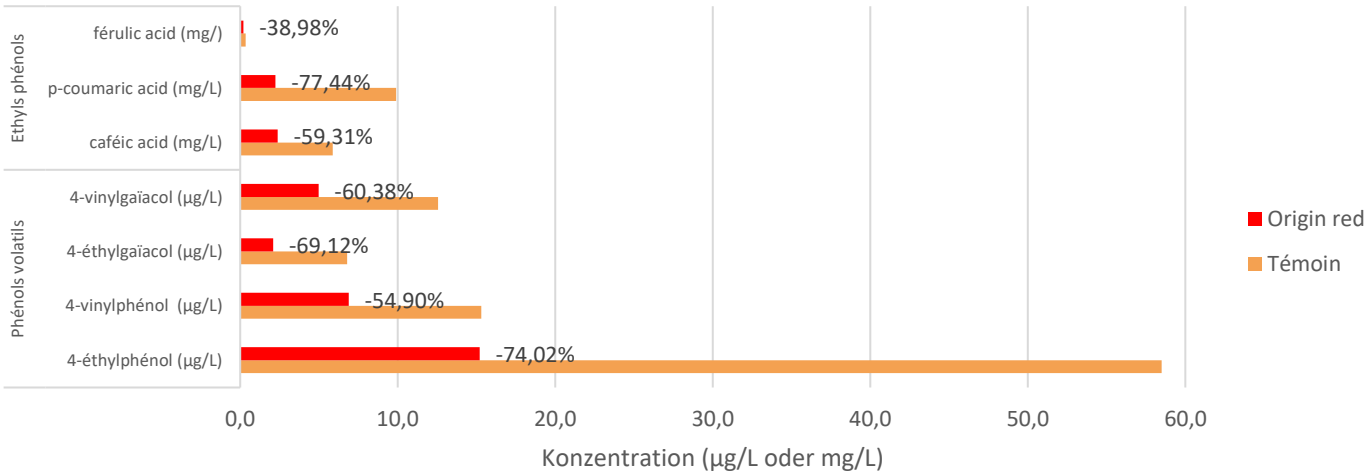

SAS SOFRALAB
79, av. A.A. Thèvenet | CS 11031 - 51530 MAGENTA - France | Tél. : +33 3 26 51 29 30